

Gebruiksaanwijzing Schors Astroscoop-plus

(Zie ook blz. 13 voor het updaten van het de oude versie 1.06!)

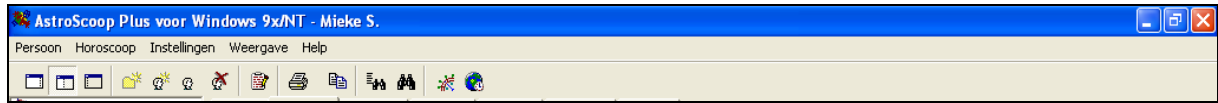

Schermindeling

Bovenste balk geeft alle rolmenu's. Zie hiervoor het betreffende hoofdstuk.

De tweede balk geeft in pictogrammen van links naar rechts weer:

- a) **Drie pictogrammen: drie verschillende schermindelingen:** 1:alleen mappen met personen, 2:gecombineerd mappen en radixscherm, 3:alleen radixtekening;
- b) **Een nieuwe map:** om een bepaalde horoskoopgroep in op te slaan;
- c) **Drie koppen**, die aangeven: nieuwe persoon, wijzigen bestaande persoon, en verwijderen bestaande persoon;
- d) **Duiding maken** (tekst in tekstverwerker). Zon, Maan en hun bijbehorende aspecten zitten al in dit systeem. Andere duidingen kunnen worden samengesteld door de gebruiker zelf. Zie verder bij 'INSTELLINGEN → DUIDING WIJZIGEN'
- e) **Printopdracht** voor wat op het scherm dan aanwezig is. Bij een radix wordt zowel de radix als de gegevens op één pagina geprint.
- f) **Kopieer tekening naar clipboard.** Hierbij wordt alleen de tekening op het clipboard geplaatst. Vervolgens kan in andere windowstoepassingen (Word, MS Publisher, etc) deze tekening weer worden opgeroepen vanaf het clipboard door 'PLAKKEN'. Sommige windowstylen accepteren de tekening alleen voor kleurenprinters en laten bij laserprinters de tekening weg!
- g) **Zoekresultaten.** Dit geeft de resultaten weer van het volgende pictogram.
- h) **Personen zoeken.** U kunt hier een naam intypen, waarna het programma uitzoekt, wie er in uw bestand hieraan voldoet. Let op of u in **beide** bestanden zoekt, of alleen in **privé** of in **systeem** (de lijst van Schors zelf). U kunt ook allerlei horoskoopgegevens intypen (zie volgende blz.) waarna het programma uitzoekt, wie er in uw bestand – of in beide bestanden – over dergelijke gegevens beschikt. Zo kunt u van uzelf of van anderen een aantal gegevens noteren en kijken welke andere personen ook een dergelijke stand in hun horoskoop hebben.
- i) **De radix aan de buitenrand voorzien van gegevens uit een andere horoskoop.** Dit doen we met synastrieën, maar ook b.v. door andere gegevens van de bewuste persoon (secundaire directies, solaar, etc) op de buitenrand van zijn radix weer te geven. Alle gegevens van een persoon vinden we in het linker onderste deel van het scherm.
- j) **Horoskoop voor huidige datum, uur en plaats.** De lopende klok van het moment dus. Deze zichzelf steeds corrigerende uurhoek kan ook als tweede horoskoop om een bestaande heen gezet worden (zie punt i). Hiertoe activeer je zowel dit icoontje als het vorige.

Verdere schermindeling (zie volgende pagina)

(indien gekozen is voor een gecombineerd scherm via het 2^{de} icoontje bij a) hierboven)

Linker smalle scherm geeft alle mappen en personen weer, die in het bestand zitten.

Grote scherm rechts geeft de radix van een gekozen persoon of gebeurtenis uit het linker smalle scherm

Links onderscherm geeft het dossier van een bepaalde persoon weer met alle afgeleide horoscopen. Dus ook andere afgeleidingen zoals gecorrigeerde horoscopen van deze persoon. Wil je de benamingen wijzigen, omdat je b.v. al drie solaren in het dossier hebt opgeslagen? Dubbelklik dan met de linker muisknop op het betreffende dossieronderdeel. Op het instelschermje wat dan verschijnt vind je linksonder 'omschrijving' staan. Zet de cursor in dit vakje en typ een nieuwe benaming in. Dus b.v. van 'solaar' wijzigen in 'solaar 2001'.

De onderlinge ruimtelijke verhouding van de drieschermen kan aangepast worden naar eigen behoefte, door met de cursor op de rand van een scherm te gaan staan (← →) en dit de gewenste richting uit te slepen, zoals gebruikelijk is bij Windows.

- 1) Map met personen
- 2) Groot scherm met radix
- 3) Dossier van betreffende persoon met radix en verschillende afgeleide horoskopen

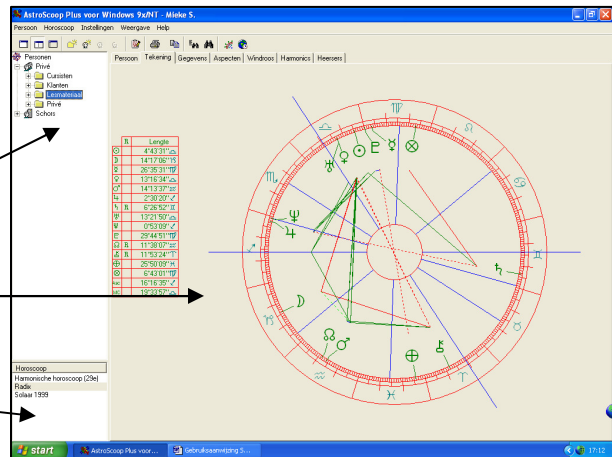

Rolmenu's

Persoon

Is ook als icoon op de 2^{de} werkbalk aanwezig

Nieuw persoon

Een horoskoop maken van een nieuw iemand of gebeurtenis

Wijzig persoon

Naam of geboortegegevens veranderen. Bij geboortegegevens eerst linksboven kiezen voor 'handmatig'

Verwijder persoon

Het gehele dossier van deze persoon wordt verwijderd. Elders aanwezige opdracht 'Verwijder horoskoop' kan niet de hele persoon verwijderen, alleen afgeleide horoskopen, zoals solaar, sec. directies enz.

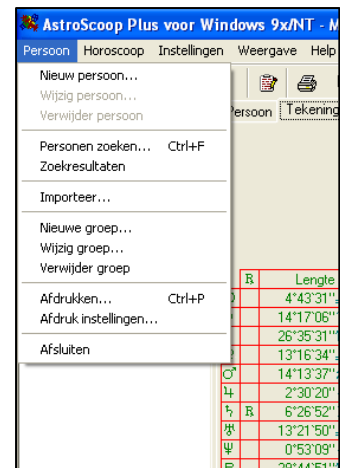

Personen zoeken

Ook op te roepen via pictogram 'grote verrekijker'. Hier kan je ook (rechtsboven in het scherm) planeetcombinaties opgeven waaraan iemand zou moeten kunnen beantwoorden. Leuk als je jouw of iemand anders' horoskoop wilt vergelijken met beroemde mensen uit de Schorsdatabank! Klik een planeet aan en in het venster ernaast een teken of huis en bevestig dit met de knop 'VOEG TOE'. Zo geef je een aantal planeten of ascendant op en kan je vergelijken wie dit ook zo in zijn/haar horoskoop heeft staan, door op ZOEK te drukken.

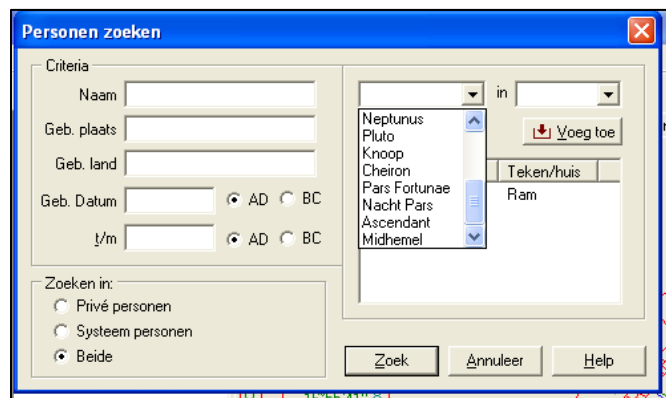

Zoekresultaten

Ook als pictogram (kleine verrekijker) beschikbaar

Importeer

Horoskopen zoeken die buiten het programma AstroScoop plus, dus elders in de computer opgeslagen liggen.

Nieuwe groep Wijzig groep

een nieuwe map aanmaken (ook op de 2de werkbalk als icoon)
andere naam geven aan bestaande map

Verwijder groep	een map verwijderen
Afdrukken	afdruk op printer (ook op 2 ^{de} werkbalk als icoon)
Afdrukinstellingen	Printer kiezen en eigenschappen van printer of afdrukken veranderen
Afsluiten	Beëindigen van het programma astrocoop-plus. Kan ook met X in de rechterbovenhoek.

HOROSCOOP

Nieuwe horoscoop

Bedoeld wordt: een **afgeleide horoscoop van de geboortehoroscoop**, die op dat moment op het scherm staat. Nu kan een solaar of een andere afgeleide gemaakt worden. Linksonder in het computerscherm kan je zien welke afgeleide horoscopen zijn opgeslagen in het dossier van die persoon. Zie voor diverse nieuwe horoscopen blz. 9.

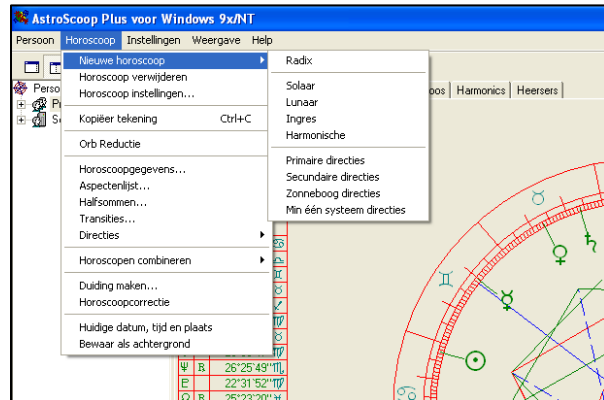

Horoscoop verwijderen

Een afgeleide horoscoop (solaar, progressie, etc) verdwijnt weer uit het dossier van die persoon.

Horoscoop instellingen

Druk op de standaard instellingen. Nu kan je naar eigen believen wijzigen voor alleen deze ene horoscoop. Dit kan natuurlijk ook op de bovenste werkbalk, maar dan gelden de wijzigingen voor het gehele programma.

Afgeleide horoscopen (uit het dossier links onder) kunnen een andere naam krijgen. In plaats van drie solaren te hebben staan, waarvan je niet weet over welk jaar dat ze gaan, kan je de benaming wijzigen in b.v. solaar 2000, solaar 2001, etc. Zet de cursor op de betreffende afgeleide horoscoop en dubbelklik met de linkermuisknop. In het dan verschijnende hulpscherm kan linksonder de tekst gewijzigd worden naar eigen inzicht.

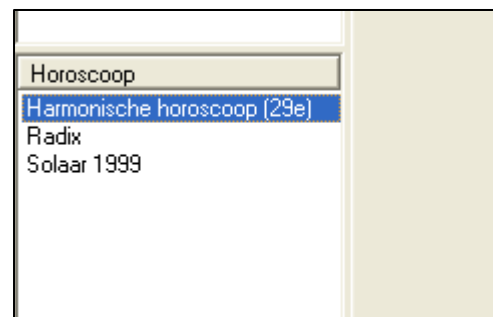

Kopieer tekening

Alleen de radix tekening als kopie naar het prikbord (clipboard), de tekstgegevens niet. Dit kan ook met de betreffende icoon op de tweede werkbalk. Doel: verwerken van de tekening in tekst- of andere bestanden.

Orbreductie

De orb staat normaal ingesteld op 100% van de ingestelde waarden via de INSTELLINGEN uit de bovenste werkbalk. Wil je de orbs reduceren, dan kan je het nieuwe orbpercentage op een hulpschermje instellen. Orbreductie betekent dus hier in feite 'orb gereduceerd tot'

Horoscoopgegevens

Alle relevante gegevens in een worddocument, te gebruiken voor het zelf tekenen van de radix. Zie pagina 4.

Horoscoopgegevens

Aspectenlijst

Idem voor aspecten

Halfsommen

Idem voor midpunten tussen twee planeten. Hier kan gekozen worden voor a) **alle** midpunten (dus of er een planeet op dat punt staat doet niet terzake), of b) alleen halfsommen waar op het midpunt dan ook een planeet staat (de **echte**).

Verder kunnen we kiezen of we alleen onderlinge planeet-halfsommen willen bekijken, of ook andere radixpunten zoals Maansknoop etc willen toevoegen (bij sortering 'Planeet' aanklikken of 'Graden').

Je kunt ook nog je keuze beperken tot een aantal bepaalde planeten. Klik op 'Planeten' en vink de gewenste planeten aan.

Bij al deze voorkeurstellingen kan het voorkomen, dat de tekst spontaan omgezet wordt naar astrologische symbolen. Het hulpscherm weghalen en opnieuw tevoorschijn brengen zal de gewone tekst weer herstellen. Bij versie 1.1 is dit verholpen.

Transities

Transits instellen vanaf in te stellen dag: week, maand, jaar. Er wordt een lijst gemaakt. Vink bij 'Planeten' alle niet relevante (dus de persoonlijke t/m Mars) weg, anders krijg je een veel te grote lijst.

In Windows 2000 en XP kan bij het wijzigen van de planeten of de gewenste periode een storing optreden in de lijst. De tekst wijzigt dan ineens in alleen maar astrologische symbolen. Het transitie scherm uitschakelen en opnieuw aanzetten laat dit verdwijnen. Alleen als de periode moet aangepast worden, blijft het probleem. Druk dan op kopiëren, en haal de verminkte tekst via plakken weer op in een word-dokument. Daar kan dan de tekst weer teruggebracht worden door de letterkeuze in Word te wijzigen naar Ariel of Times. Versie 1.1 is probleemloos!

Directies →

Aspecten op datum

Dit menu werkt alleen, als er eerst via NIEUWE HOROSCOOP een directie (primair of secundair) is gemaakt. Je kunt natuurlijk ook uit het dossier links onder een afgeleide hor. Kiezen.

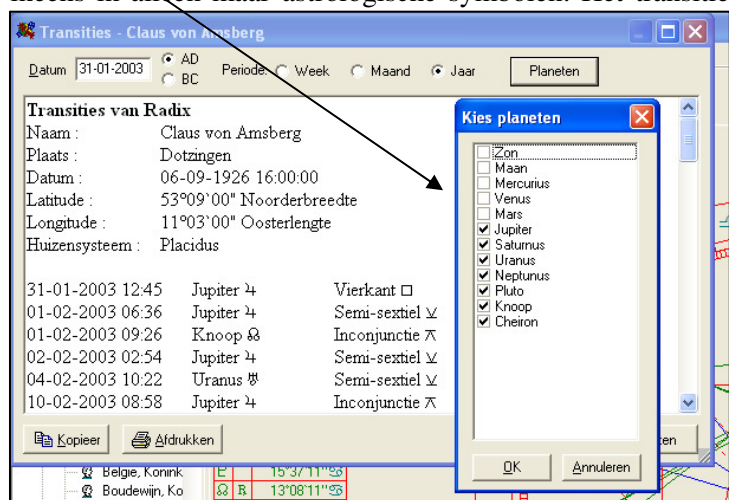
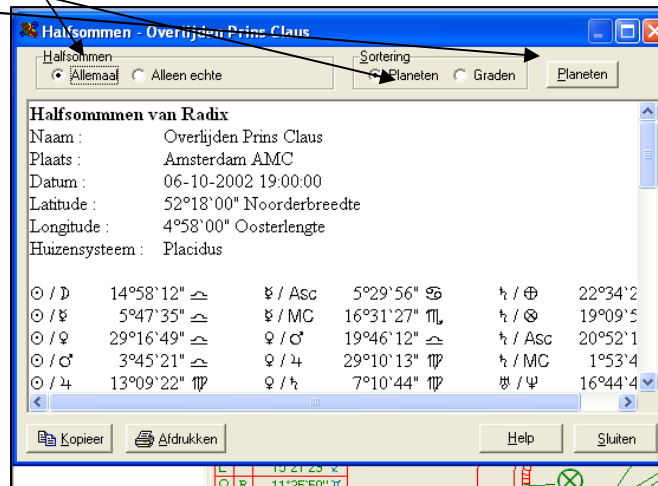
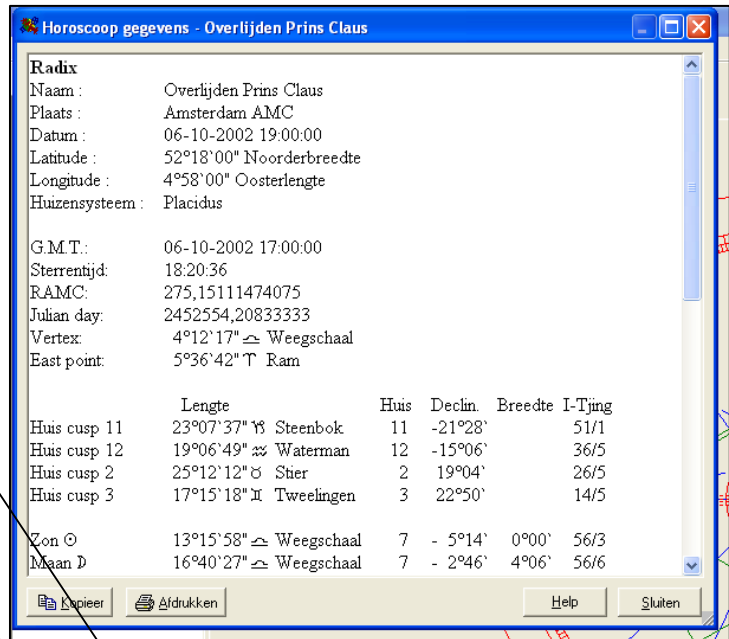

Je krijgt dan ook een lijst, zoals op deze pagina te zien is.

Hier klikken we via 'Planeten' alle langzame planeten weg, omdat we voor secundaire progressies meestal alleen de snelle persoonlijke planeten willen gebruiken. Mocht ook hier de tekst in de lijst op astrologische tekens overgaan, dan kan het scherm even weg geklikt worden en daarna opnieuw geactiveerd. Versie 1.1 kent dit probleem dus niet!



Halfsommen op datum

Idem als onder *aspecten op datum*. Maar hier kunnen we ook de orb nog groter of kleiner maken.

Horoscoop combineren

Dubbele tekening van een persoon

Dit combineert een radix van een persoon met andere horoscopen uit het dossier (links onder op het scherm), zoals zijn solaar, sec. directie etc.

Door eerst 'dubbeltekening' aan te klikken worden gewoon de standen uit de binnenring op de buitenring gekopieerd. Zie voorbeeld hiernaast

Klik je daarna in het dossier links onder op een solaar of een andere afgeleide horoscoop, dan wordt in de buitenring die tweede informatie getoond.

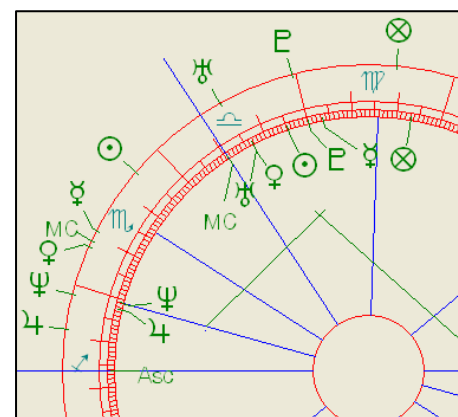
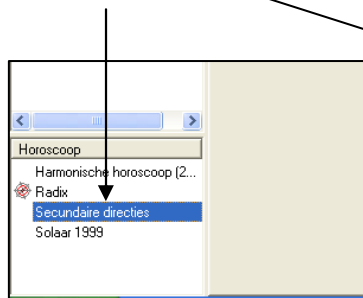
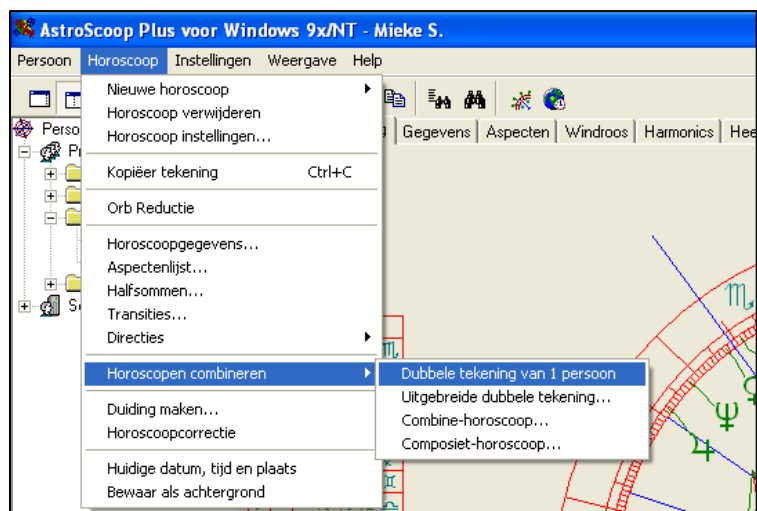

Uitgebreide dubbele tekening

Hier combineren we de gegevens die op dit moment op het scherm staan met een totaal andere horoscoop uit de databank (andere personen, uurhoeken, etc.)

Onderin het hulpscherm vinden we de orbreductie vermeld. Dit geeft aan tot hoeveel % de orb is gereduceerd. Door het programma wordt dit standaard ingesteld op 10%. We kunnen dit wijzigen tot b.v. 25%, zodat er wat meer aspecten mee gaan doen. Zie afbeelding volgende pagina.

Uitgebreide dubbele tekening

Combine

Een compleet nieuwe horoskoop, samengesteld uit de horoskoop die voor staat, gecombineerd met een andere horoskoop naar keuze uit de databank.

Hier wordt een gemiddelde berekening uitgevoerd van geboortecoördinaten, datums, en tijdstippen.

De combine kan niet worden opgeslagen in het dossier of in een databank

Composiet

Een compleet nieuwe horoskoop, samengesteld uit de horoskoop die voor staat en een tweede naar keuze. Hier worden de midpunten van planeten en huizen berekend tussen beide horoscopen.

Let op!! Kies boven in het hulpscherm voor de juiste plaats waar het stel woont!

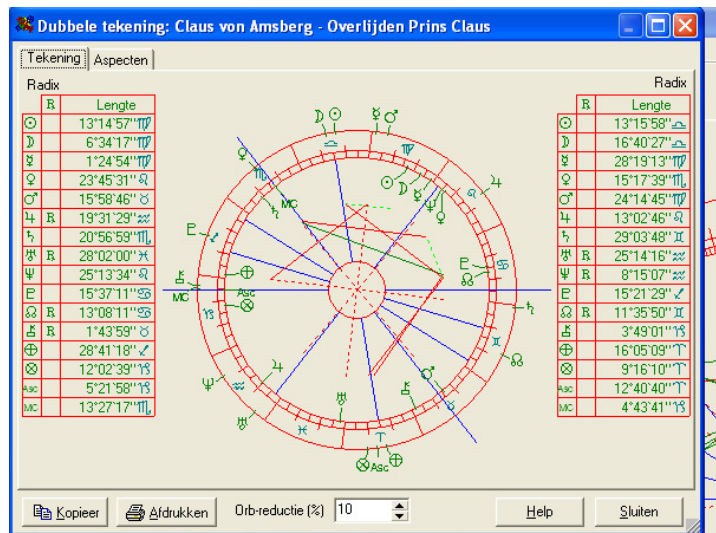

Duiding maken

Kant en klare duiding van Zon, Maan en hun aspecten in tekstbestand. Liever niet gebruiken.

Horoscoopcorrectie

Het bijstellen van de geboortetijd in stappen vanaf 5 minuten tot meerdere dagen. Door de pijlen aan te klikken geeft u aan of je vooruit dan wel achteruit wilt. Door de stap te wissen en daarna te voorzien van seconden-indeling kan dit zeer verfijnd worden. Op start drukken geeft een doorlopend bewegende correctie tot op stop wordt geklikt. De veranderingen die we te zien krijgen **staan alleen op het scherm**. Daadwerkelijk corrigeren zal pas na handmatig ingrijpen zijn in de bestaande radixgegevens, of het ingeven van een tweede persoon, die we b.v. noemen 'Mieke 1^{ste} correctie'.

Zie pagina 10 voor meerdere mogelijkheden met het correctiescherm.



Huidige datum, tijd en plaats

Gelijk aan werelddbol-icoon op de tweede werkbalk. De horoskoop van dit moment.

Bewaar als achtergrond

De radix die nu getoond wordt, wordt de achtergrond van het bureaublad van de pc. Liever niet doen, of je moet dit heel mooi vinden.

INSTELLINGEN

Algemeen

Huizensysteem (zie afbeelding volgende pagina)

Placidus aanhouden of anders naar eigen voorkeur een ander huizensysteem invullen

Zodiactype

Tropisch aanhouden

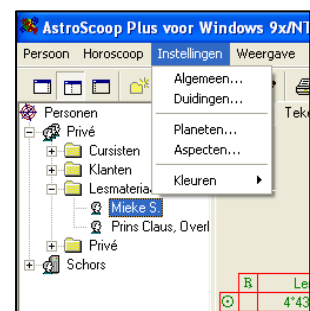

Weergave horoscoopwiel:

Aanvinken welke gegevens op het scherm moeten komen. Aanbevolen wordt om AC en MC tekens weg te laten. Alleen bij gebruik van spiegelpunten moeten de AC en MC tekens wèl geactiveerd blijven!

Spiegelpunten:

Spiegelpunten om eigen teken, of anders geen spiegelpunten aanklikken.

Ebertinschijf:

Alleen bij daadwerkelijk gebruik ervan aanklikken



Tab huidige locatie

Hier de coördinaten invullen van waar uw pc staat opgesteld.

Duidingen

Hier kunt u eigen duidingen opstellen in tekstbestand Word

Planeten

Hier naar believen de vaste sterren en ander overbodige dingen wegklikken. Orbreductie en invloed wijzigen volgens lijst achterin deze handleiding.

Aspecten

Orb instellen volgens lijst achterin deze handleiding

Kleuren

Naar behoefte (maar het liefst inconjunct anders dan rood, b.v. blauw)

Tijdelijk wijzigen van instellingen van een specifieke horoskoop:

Dubbelklik met de linkermuisknop 2 X op de horoskoop die men wil aanpassen, te vinden in het dossier linksonder. Op het oproepen hulpscherm verschijnt de tab 'horoscoopinstellingen', zodat de horoskoop buiten de vaste instellingen om, tijdelijk een andere instelling kan krijgen, zoals de hierboven aangegeven mogelijkheden.

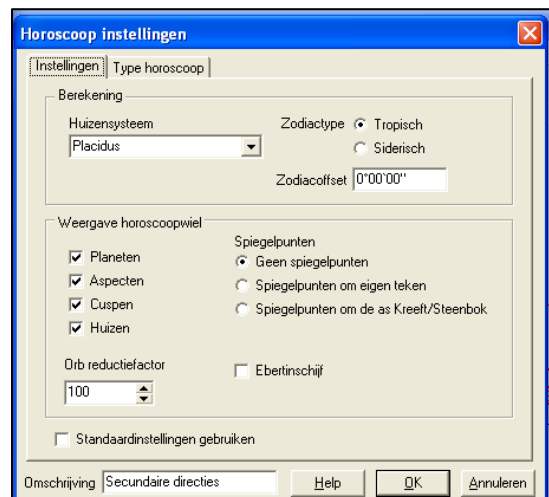

WEERGAVE

Identiek aan de tabbladen die je steeds boven elke radixtekening ziet staan + de eerste drie icoontjes op de tweede werkbalk.

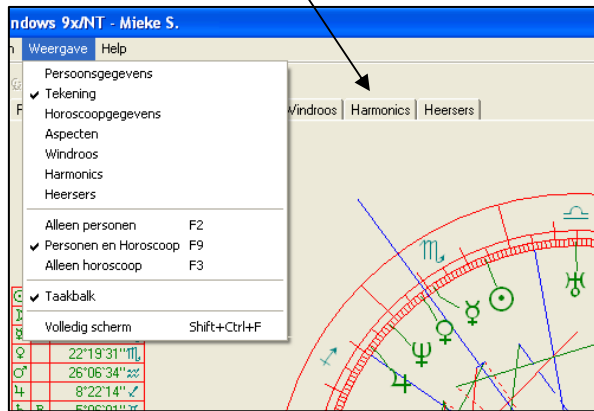

Persoonsgegevens

Hier kan je naast de gewone persoonsgegevens, ook de speciale notities lezen rond b.v. het consult. Deze gegevens worden genoteerd bij het inbrengen van een nieuwe persoon aan het begin van het traject.

Tekening

De radix. De tekening wordt altijd als standaard getoond.

Horoscoopgegevens

De bekende gegevens, die bij het uitprinten altijd al automatisch onder de radix wordt meegeprint

Aspecten

Een aspectenmatrix wordt getoond.

Windroos

Dit is een speciale setting van de planeten en de Ascendant en het MC geheel volgens kompasstand. Zeer bruikbaar om bepaalde opstelling van huisraad en activiteiten te koppelen aan de plek waar betreffende planeten staan. Eigenlijk de Feng Shui van de astrologie. Is ook bruikbaar voor grotere kaartvlakken, b.v. om te zien welk land in de richting ligt van je heer 9.

Harmonics

De radix is eigenlijk de 1^{ste} harmonics. De 2,3 of welke harmonics je ook kiest, het zijn de factoren waarmee de planeetafstanden vanuit $0^\circ \Upsilon$ worden vermenigvuldigd en daarna op een bepaalde plaats in de tekens komen te staan. De 9de harmonics wordt ook wel de Navamsjahoroskoop genoemd.

Heersers

Hier zien we de onderlinge verbanden tussen de dispositoren van de tekens en de heersers van de huizen (ook wel de huizentrein genoemd). Met deze laatste voorzichtig zijn, want promotie van een planeet naar een volgend huis wordt niet door de computer ondersteund.

Alleen personen

Personen en horoscoop

Alleen horoscoop

} Al eerder besproken in het begin (1^{ste} drie icoontjes)

Taakbalk

In- of uitschakelen van de tweede werkbalk.

Volledig scherm

De radix zo groot mogelijk, gecombineerd met de persoonsgegevens. Kan niet worden geprint.

Nieuwe horoscoop

Radix:

Dit lijkt vrij zinloos, omdat dan in feite een kopie van de al bestaande radix wordt gemaakt. Voordeel is echter, dat we in deze tweede radix bepaalde zaken kunnen weglaten of juist toevoegen (zoals spiegelpunten, huizen, aspecten) door de instellingen van deze radix te wijzigen. De weergave kan dus anders worden, of de orbreductie kan anders dan 100% worden ingesteld.

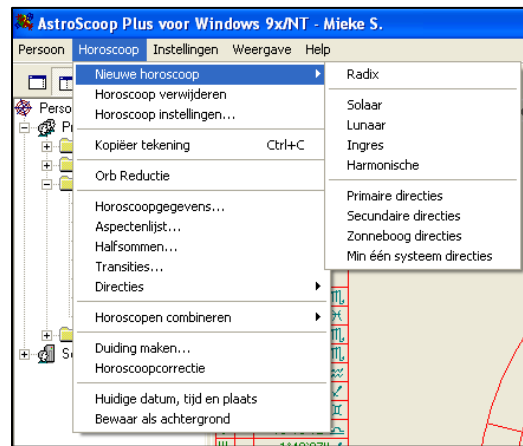

Solaar

Zonder ingrijpen gaat het programma er van uit dat de solaar over het **huidige** jaar gemaakt gaat worden. Voor een ander jaar moet dat naar keuze worden ingesteld. Vergeet niet de plaats waar betrokkene NU woont, ook in het solaaarscherm te wijzigen!!

Onderin kan bij omschrijving na markering van de tekst hier een wijziging worden aangebracht. In plaats van steeds alleen maar het woordje solaareshoroscoop kan je b.v. het jaar erbij vermelden.

Tab instellingen

Hier kan weer – afwijkend van de algemene instellingen – voor deze solaar wijzigingen worden aangebracht (andere orbs voor aspecten, spiegelpunten, etc.)

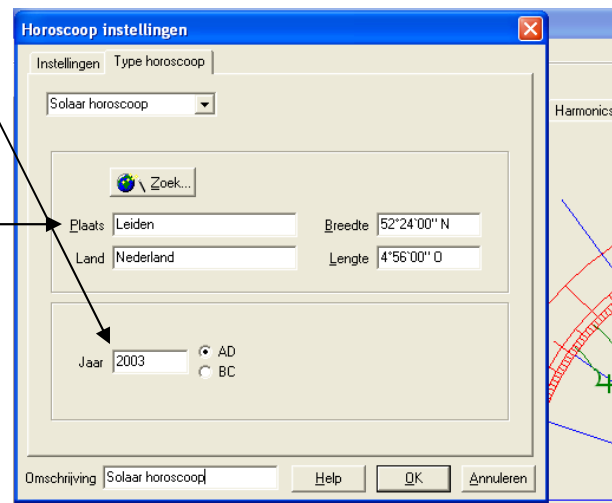

Lunaar

Dezelfde mogelijkheden als bij de Solaar, maar nu staat de actuele Maan van de huidige maand conjunct de geboortemaan. Te gebruiken voor een maandanalyse.

Ingres

Een techniek om transits van de geboortehoroskoop te verkrijgen op het lentepunt (Zon 0° ♈) zomerpunt, herfst- of winterpunt. Wordt niet veel gebruikt.

Harmonische

Naar gelang het ingestelde getal zal vanuit de geboorteradix een nieuwe horoskoop ontstaan, zoals omschreven op blz. 8. Hier kan je geen huisinterpretaties meer geven, wel kan het Ascendant- en MC punt worden gebruikt. Het principe berust op frequentieverhoging.

In de prognosetechnieken kan men een soort Solaar maken door de leeftijd + 1 te nemen als harmonische frequentie.

Daarnaast kunnen de harmonische ook gebruikt worden om de loep op één specifiek huis te houden. Wil je de relatie nader onderzoeken, neem dan de 7^{de} harmonische. De huizen hierin kan je niet duiden, maar wel staan nu alle planeten in dienst van het 7^{de} huis.

Je kunt de harmonische ook opslaan en als tweede horoscoop om de radix heen zetten met de synastrie-methode: HOROSCOOP -> HOROSCOOP COMBINEREN -> UITGEBREIDE DUBBELE TEKENING.

Primaire directies

Hier ook weer een verlangde datum inzetten omdat het programma zelf anders van de huidige dag uitgaat.

Als u de primaire directies alleen gebruikt voor de huiscuspen (wat het meeste voorkomt), maak dan geen printafdruk van de primaire horoscoop, maar draai 'horoscoopgegevens' uit via : HOROSCOOP -> HOROSCOOPGEGEVENS, of neem van de afgebeelde primaire hor. Gewoon even de gegevens over op een vel papier of meteen de radixtekening.

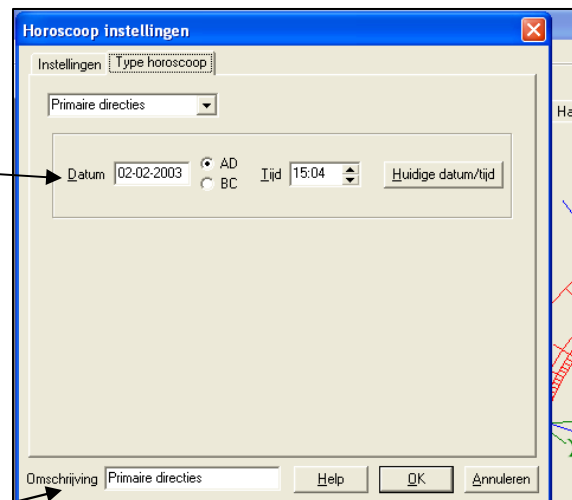

Ook hier weer de mogelijkheid om de omschrijving naar eigen wens te veranderen.

Secundaire directies (progressies)

Dezelfde handelwijze als bij de primaire directies aangaande de datum en de mogelijke aanpassing van de omschrijving (toevoeging van het jaar b.v.).

De aspecten die de secundaire directie maakt met de geboortehoroskoop **vanaf de ingestelde datum tot precies één jaar later**, kan je vinden door ná het opslaan van de sec. directie in het dossier, terug te gaan naar het hoofdmenu en dan te kiezen:

HOROSCOOP -> DIRECTIES -> ASPECTEN OP DATUM

We krijgen dan dit scherm. Let op dat alleen de persoonlijke planeten staan in gesteld!

Wijzig je die planeten en krijg je weer dat rare scherm, haal dit dan eerst even weg en klik het daarna opnieuw aan, zoals hierboven omschreven en de tekst staat weer gewoon leesbaar in beeld.

Secundaire directies om de radix heen zetten als dubbele tekening gebeurt weer op de bekende manier:

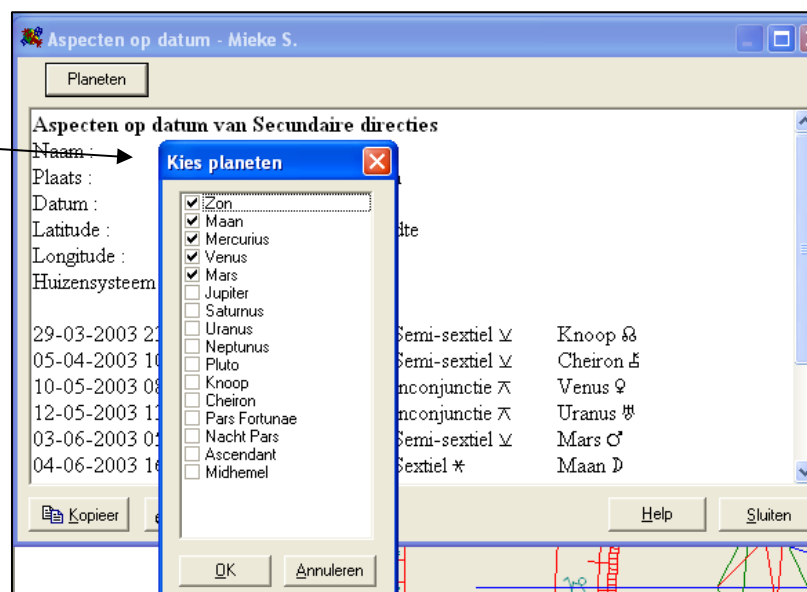

- 1) zet de radix op het scherm;
- 2) klik op de icoon 'dubbele tekening'
- 3) Klik links onder in het grote scherm in het dossier met de opgeslagen afgeleide horoscopen en activeer de sec. directie.

Ook hier weer de orbreductie naar eigen wens aanpassen!
Zie "Uitgebreide tekening" op pag. 5/6.

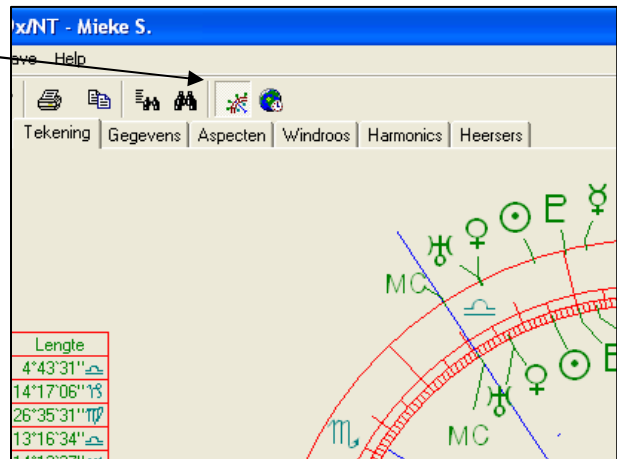

Zonneboogdirecties (progressies)

Zelfde handelwijze als bij secundaire directies.

Min één systeem

Zelfde handelwijze als bij secundaire directies.

ASTROLOGISCHE WERKZAAMHEDEN

A.Transits van een radix op lijst zetten

1. klik op de bewuste persoon of gebeurtenis uit een bestandsmap;
2. Klik op transit in het menu Horoskoop. Je krijgt dan een hulpscherm zoals hier rechts afgebeeld.
3. Kies bovenin de datum waarop de transits voor een bepaalde periode moeten beginnen;
4. Kies de periode waarover de transits moeten worden berekend;
5. Kies de planeten via drukknop planeten, welke mee mogen doen (dus liever niet de persoonlijke planeten)
6. Bij Windows 2000 en XP zal door een fout in het programma (alleen bij versie 1.06) de tekst worden omgezet in astrologische symbolen. Kopieer deze tekst dan toch gewoon via de kopieer opdracht onderin het hulpscherm. Haal daarna deze tekst op naar

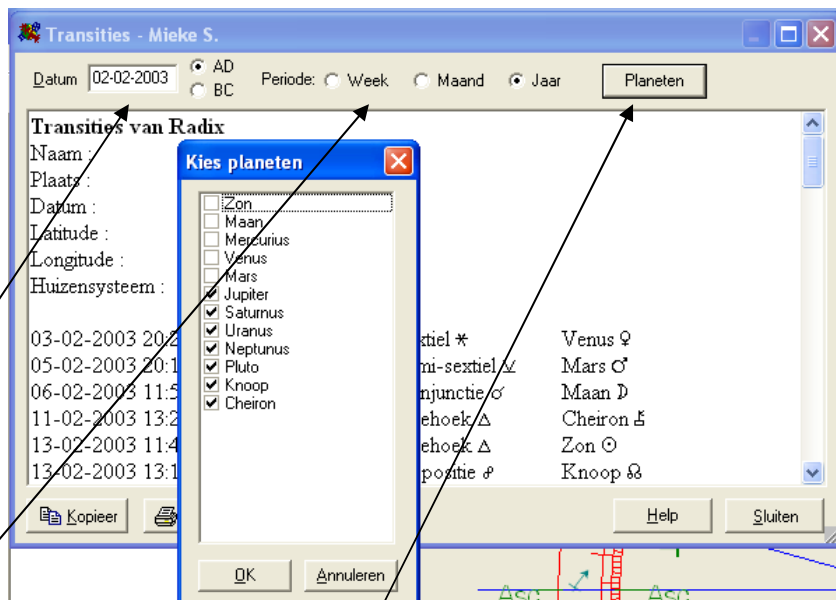

een tekstverwerkingsprogramma, markeer de astrologische symbolen en kies in de tekstverwerker weer voor Times New Roman of een ander gewoon lettertype. Versie 1.1 kent dit probleem niet!

B.Transits om een radixtekening heen zetten

Als het om de transits gaan, die op een verjaardag bekeken worden, gebruik hiervoor dan een solaar via het menu:

HOROSCOOP → NIEUWE HOROSCOOP → SOLAAR

Handel hierna net zoals vorige pagina bovenaan.

Voor een andere dag en/of tijdstip creëer eerst een nieuwe horoscoop via het menu:

PERSOON → NIEUWE PERSOON

Benoem voor deze horoscoop b.v. de datum of de gebeurtenis en maak dus een geheel nieuwe horoscoop.

Ga terug naar de oorspronkelijke persoon door deze aan te klikken in de betreffende bestandmap links. Ga nu via het menu:

HOROSCOOP → HOROSCOPEN COMBINEREN → UITGEBREIDE DUBBELE TEKENING

Naar de toe te voegen nieuw gecreëerde horoscoop. Deze zal nu in de buitenring van de oorspronkelijke radix komen te staan, zoals op pagina 6 bovenaan getoond wordt.

Speciale mogelijkheden

Secundaire directies laten verschuiven rond de radix

Je wilt zonder de efemeriden te moeten raadplegen, de secundaire directies volgen, om te zien wanneer b.v. de Zon een nieuw teken of huis binnenkomt, of een speciaal aspect maakt wat je wilt terugzoeken.

Ga als volgt te werk:

- 1) Klik op de naam van de persoon waarvan je de sec. directies wilt uitpluizen;
- 2) Klik op het icoon 'Dubbeltekening van radix met geselecteerde horoscoop' (Je hoeft van te voren niets geselecteerd te hebben!). Je krijgt nu in de buitenring een kopie van de binnenringplaneten.
- 3) Klik nu op HOROSCOOP → HOROSCOOPCORRECTIES
- 4) Stel hier de mate van verspringing vast op b.v. één dag (elk geleefd jaar is één dag via de sec. directies), of op 12 uur, als je kleinere sprongen wilt maken

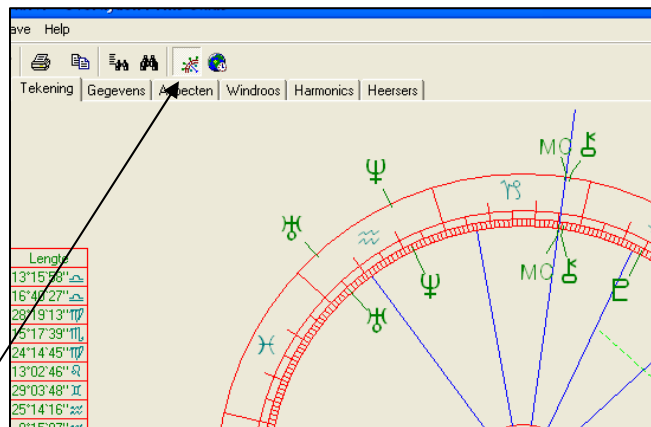

Dagen en tijd per stap	
1	0:00
Start	
06-10-2002	
19:00:00	
Help	

- 5) Klik op start, dan zal je vrij snel de dagen (jaren) voorbij zien gaan, doordat de planeten in de buitenring nu vooruit gaan schuiven. Wil je het langzamer doen, klik dan op het omhoogpijltje, dan gaat het steeds per ingestelde fase.
- 6) Is het gewenste punt bereikt, kijk dan wat voor datum de correctie aangeeft. Dit is X maal het aantal dagen (dus jaren) na de geboorte.
- 7) Ga met de cursor op de buitenplaneet staan en je krijgt meteen precies de gradenstand te zien, die overigens ook in de tabel links van de dubbele radix te zien is.

Transits volgen op het scherm

Ga op dezelfde manier te werk als hierboven, maar begin het correctiescherm in te stellen op 365 dagen, dan ben je sneller bij de huidige periode aangeland.

Is de animatie in het afgelopen jaar aangekomen, zet dan de fasering terug naar b.v. 30 dagen, zodat je met ongeveer een maand vooruitschuift. In het datumvenster kan je steeds in de gaten houden hoever dat je bent. Ben je in de afgelopen maand terecht gekomen, verander dan de fasering in één dag en laat de buitenrandplaneten nu weer wat vertraagd doorschuiven, tot je de dag, of het uur hebt bereikt wat je wilt bekijken.

Wellicht zijn er nog veel meer verborgen mogelijkheden in het programma. Tenslotte wisten de makers ervan niet eens, dat een animatie in de buitenring mogelijk was. Ontdek je zoiets wil je mij dat dan melden? Dan kan ik de gebruiksaanwijzing nog vollediger maken.

Zend je bericht naar Dré Aukes, Marga Klompélaan 57, 5122 BP Rijen, of info@athelas.nl

Opstarten van astrocoop-plus

Heb je het programma versie 1.06 van Schors, dan met het nog ge-update worden vanuit internet. Ook als je je pc opnieuw hebt moeten configureren, moet je weer een update maken.

1. Ga naar internet, naar de site van Schors: www.schors.nl;
2. Kies daar voor 'Astrologie';
3. Kies dan halverwege de pagina voor: 'Astrologische software';
4. Kies dan voor 'Schorsware support';
5. Download daarna de zomertijden, zoals vermeld, en
6. Download de update versie 1.06
7. Ga terug uit Internet en laat de update zichzelf uitpakken en installeren in je astrocoop-plus programma.

Versie 1.1 hoeft vooralsnog niet ge-updated worden.

Instellingen voor elementen en kruizen en de percentages voor de aspecten

Zie de volgende pagina.

Aspecten	Orb		Planeet	Percentage in aspecten	Percentage in elementen en kruizen
Conjunct	7		Zon	100	13
Halfsextiel	1		Maan	100	13
Halfvierkant	0*		Mercurius	95	10
Sextiel	6		Venus	95	8
Quintiel	0*		Mars	95	8
Vierkant	6		Jupiter	85	6
Driehoek	6		Saturnus	85	6
Anderhalf vierkant	0*		Uranus	70	4
Biquintiel	0*		Neptunus	70	4
Inconjunct	2,0		Pluto	70	4
Oppositie	7		Maansknoop	60	4
Parallel	0,5		Dagpars	50	0
			Nachtpars	40	0
	* 0° doet automatisch niet mee		Cheiron	60	0
			Ascendant	100	13
			MC	80	7

Algemeen: Ascendant en MC tekens uitschakelen (behalve bij synastrieën)

Voel je vrij om andere puntenwaarderingen of percentages in te vullen, als je het niet eens bent met bovenstaande verdeling!